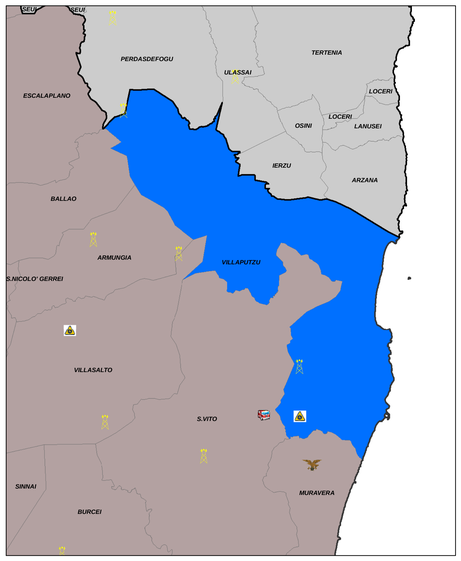

Sedi Comandi Provinciali
Sedi Distaccamenti
Sale Operative Regionali
Centri Operativi Provinciali
Stazioni Forestali
Organizzazioni di Volontariato
Sedi Servizi Territoriali
Postazioni di avvistamento delle Stazioni Forestali

Villaputzu
Limiti amministrativi comunali

Limiti Province L.R. 10/03
Cagliari
Ogliastra

LEGENDA

mare

Limiti Amministrativi Comunali

Rete stradale

CODICE, TIPOLOGIA

- VIA_02, Strada Statale (2 corsie)
- VIA_03, Strada Provinciale
- VIA_04, Strada Comunale principale
- VIA_05, Strada Comunale secondaria
- VIA_06, Strada vicinale o interpoderale/montana (pubblica o privata)

I tratti di strada caratterizzati da colorazione dal giallo al rosso, a cui si aggiungono quelli in ambito urbano in prossimità dell'eventuale scenario d'evento, sono quelli di competenza comunale per le cui caratteristiche sono poonsiderate ad alto rischio (PIANO REGIONALE DI PREVISIONE, PREVENZIONE E LOTTA ATTIVA CONTRO GLI INCENDI BOSCHIVI 2014-2016)

Siti di Interesse Comunitario

Aree militari

Esposti

Codifica, Categoria

- ABI - Abitazioni private
- AGR - Insediamenti produttivi agricoli
- BPP - Beni di Pregio Paesaggistico
- IAM - Insediamenti e Aree Militari
- LCT - Luoghi di Culto e Aree Cimiteriali
- SAP - Strutture e Aree Pubbliche
- SPC - Servizi per la collettività
- SRR - Strutture e servizi di ricettività e ristorazione
- SSA - Strutture sanitarie e servizi assistenziali
- SSP - Servizi e strutture sportivi

Il codice presente sulla simbologia dell'esposto, riportato in cartografia, fa riferimento alla codifica da attribuire alle tipologie esposti così come previsto dalle Linee Guida della Regione Sardegna del 2016

Cancelli stradali - Presidio

Accesso non consentito (Tipo A)

Accesso consentito ai mezzi soccorso (Tipo B)

Zone rischio potenziale incendio

Incendio (1A-1B-1C-1D-1E-1F-1G-1H1-1H2-1L-1M-1N-1O-1P-1Q)

Percorsi ed Aree di Emergenza

Percorsi AdA-SdA - Scenario Incendio

Vie di Fuga - Scenario Incendio

SdA - Strutture o aree di emergenza - Scenario Incendio

AdA Aree di attesa - Scenario Incendio

AAS Aree di ammass. soccorsi - Scenario Incendio

COMUNE DI VILLAPUTZU

PROVINCIA DEL SUD SARDEGNA

PIANO COMUNALE DI PROTEZIONE CIVILE ANNO 2017

TAV 03	RISCHIO INCENDIO INTERFACCIA Modello di intervento per la Protezione Civile	scala 1:25.000

Revisione	Data	Oggetto	Approvato
A	Marzo 2017	Aggiornamento Cartografia sulla base delle nuove Linee guida regionali e degli studi di dettaglio forniti dall'Amministrazione	
B			

Coordinamento e Pianificazione:

Dott. Ing. Giuseppe MANUNZA

Dott. Ing. Gian Lucca FRAU

Tecnici ed esperti di settore

Dott. Geol. Andrea SERRELI

Dott. Ing. Matteo SERRELI

Dott. Ing. Giovanni CALLEDDA

Il Sindaco:

Dott. Sandro PORCU

Assessore con deleghe di P. C. :

Dott.ssa Clarissa MAGAI

Responsabile del Procedimento:

Dott.ssa Ing. Sabrina CAMBONI

Data:

Marzo 2017

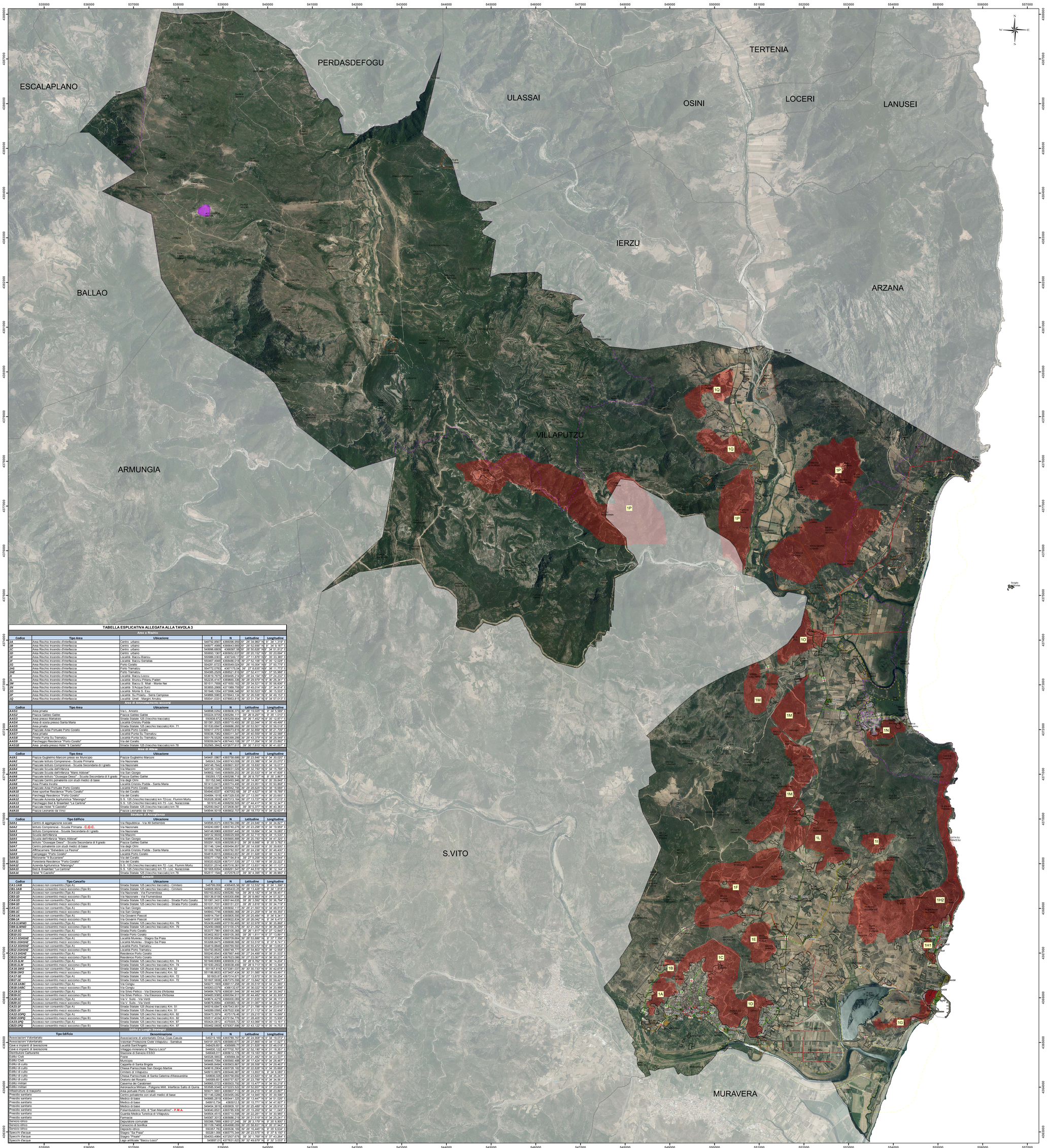

TABELLA ESPLICATIVA ALLEGATA ALLA TAVOLA 3

Aree a Rischio

Codice	Tipo Area	Ubicazione	E	N	Latitudine	Longitudine
1A	Area Rischio Incendio d'interfaccia	Centro urbano	548792,8567	4369296,959	39° 26' 34,960" N	9° 34' 1,319" E
1B	Area Rischio Incendio d'interfaccia	Centro urbano	548977,4986	4369643,669	39° 26' 52,696" N	9° 34' 9,187" E
1C	Area Rischio Incendio d'interfaccia	Centro urbano	549956,0809	4369587,983	39° 26' 50,826" N	9° 34' 51,812" E
1D	Area Rischio Incendio d'interfaccia	Centro urbano	550693,1367	4369552,637	39° 26' 20,152" N	9° 35' 20,694" E
1E	Area Rischio Incendio d'interfaccia	Località Baccu Biancu	550986,0303	4367349,178	39° 27' 11,876" N	9° 35' 33,385" E
1F	Area Rischio Incendio d'interfaccia	Località Baccu Serrallas	550467,4948	4369486,018	39° 27' 52,106" N	9° 35' 12,026" E
1G	Area Rischio Incendio d'interfaccia	Porto Corallo	554281,6723	4360549,024	39° 18' 10,004" N	9° 37' 50,779" E
1H1	Area Rischio Incendio d'interfaccia	Porto Tramatzu	554772,0783	4367176,04	39° 27' 8,638" N	9° 38' 11,773" E
1H2	Area Rischio Incendio d'interfaccia	Porto Tramatzu	554385,2526	4368527,818	39° 27' 52,411" N	9° 38' 55,989" E
1I	Area Rischio Incendio d'interfaccia	Località Baccu Locou	553619,7672	4369495,214	39° 28' 24,154" N	9° 37' 24,232" E
1L	Area Rischio Incendio d'interfaccia	Località Brucu Pittaru Padiri	552235,4147	4369665,336	39° 28' 29,579" N	9° 36' 26,347" E
1M	Area Rischio Incendio d'interfaccia	Località Baccu S. Miali - Monte Nei	551511,7655	4371650,152	39° 29' 34,521" N	9° 35' 56,006" E
1N	Area Rischio Incendio d'interfaccia	Località S.Kiuqa Durci	553855,2989	4371789,757	39° 29' 45,014" N	9° 37' 34,814" E
1O	Area Rischio Incendio d'interfaccia	Località Monte S. Elju	551948,1054	4373996,348	39° 30' 50,523" N	9° 36' 15,533" E
1P	Area Rischio Incendio d'interfaccia	Località Su Priladu - Serra Camposia	549866,5983	4378943,134	39° 32' 26,536" N	9° 34' 49,152" E
1Q	Area Rischio Incendio d'interfaccia	Località Umili - Margini Arubiu	550041,0331	4379583,815	39° 32' 51,734" N	9° 34' 57,011" E

Aree di Ammassamento soccorsi

Codice	Tipo Area	Ubicazione	E	N	Latitudine	Longitudine
AAS1	Area privata	Via L. Anosto	548898,0250	4369006,370	39° 26' 19,025" N	9° 34' 5,589" E
AAS2	Piazza Gallieo Gallei	Piazza Gallieo Gallei	550224,9705	4365284,111	39° 24' 8,297" N	9° 35' 1,010" E
AAS3	Area presso Mattatoio	Strada Statale 125 (Vecchio tracciato)	550008,872	4365299,904	39° 26' 7,452" N	9° 35' 12,871" E
AAS4	Area di sosta presso Santa Maria	Località Cristdu Podda	551381,3925	4365715,493	39° 26' 22,044" N	9° 35' 49,499" E
AAS5	Area privata	Strada Statale 125 (vecchio tracciato) Km. 71	551530,6847	4366886,265	39° 26' 53,001" N	9° 35' 56,018" E
AAS6	Piazzale Area Portuale Porto Corallo	Località Porto Corallo	555017,3751	4366073,818	39° 26' 32,898" N	9° 38' 21,759" E
AAS7	Area privata	Località Punta Su Tramatzu	550036,7082	4368311,347	39° 26' 40,559" N	9° 35' 22,565" E
AAS8	Pineta Punta Su Tramatzu	Località Punta Su Tramatzu	551176,5526	4366399,299	39° 26' 43,379" N	9° 35' 28,549" E
AAS9	Parcheggio Residence "Porto Corallo"	Via del Corallo	555099,8474	4367441,136	39° 27' 17,294" N	9° 38' 23,862" E
AAS10	Area privata presso Hotel "Il Castello"	Strada Statale 125 (Vecchio tracciato) km 78	552565,3842	4372677,611	39° 30' 7,613" N	9° 36' 41,00" E

Aree di Attesa

Codice	Tipo Area	Ubicazione	E	N	Latitudine	Longitudine
AdA1	Piazza Guglielmo Marconi presso ex Municipio	Piazza Guglielmo Marconi	549481,0867	4365758,688	39° 26' 23,840" N	9° 34' 20,020" E
AdA2	Piazzale Istituto Comprensivo - Scuola Primaria	Via Nazionale	549243, 334	4365743,008	39° 26' 23,386" N	9° 34' 20,070" E
AdA3	Piazzale Istituto Comprensivo - Scuola Secondaria di I grado	Via Nazionale	549146,7642	4365601,937	39° 26' 18,830" N	9° 34' 16,077" E
AdA4	Piazzale Scuola dell'infanzia	Via Mazzini	549139,1339	4366031,029	39° 26' 32,760" N	9° 34' 15,788" E
AdA5	Piazzale Scuola dell'infanzia "Mario Abbone"	Via San Giorgio	549802,1945	4365659,253	39° 26' 20,533" N	9° 34' 7,808" E
AdA6	Piazzale Istituto "Giuseppe Dessì" - Scuola Secondaria di II grado	Piazza Gallieo Gallei	550263,172	4365298,116	39° 26' 8,737" N	9° 35' 3,860" E
AdA7	Piazzale Centro polivalente con studi medici di base	Via degli Olmi	551152,046	4365493,946	39° 26' 14,901" N	9° 35' 39,848" E
AdA8	Area Privata Incolta	Località Cristdu Podda - Santa Maria	551413,6415	4365774,486	39° 26' 23,951" N	9° 35' 50,868" E
AdA9	Piazzale Area Portuale Porto Corallo	Località Porto Corallo	554946,0947	4365942,795	39° 26' 28,625" N	9° 38' 18,688" E
AdA10	Aree sportive Residence "Porto Corallo"	Via del Corallo	554940,6337	4367052,58	39° 27' 4,627" N	9° 38' 18,769" E
AdA11	Parcheggi Residence "Porto Corallo"	Via del Corallo	554984,1918	4367329,539	39° 27' 13,597" N	9° 38' 20,693" E
AdA12	Piazzale Azienda Agrituristica "Marongiu"	S. S. 125 (Vecchio tracciato) km 72-Loc. Flumini Mortu	552028,3638	4367111,164	39° 27' 13,727" N	9° 36' 17,015" E
AdA13	Parcheggio Bed & Breakfast "La Cantina"	S. S. 125 (Vecchio tracciato) km 73 - Loc. Nurazzolas	551910,46	4368258,505	39° 27' 44,417" N	9° 36' 12,347" E
AdA14	Spiazzale Hotel "Il Castello"	Strada Statale 125 (Vecchio tracciato) km 78	552550,3421	4372606,587	39° 30' 5,377" N	9° 36' 40,383" E
AdA15	Piazza Leonardo da Vinci	Piazza Leonardo da Vinci	549544,5019	4365602,707	39° 26' 18,773" N	9° 34' 32,631" E

Strutture di Accoglienza

Codice	Tipo Edificio	Ubicazione	E	N	Latitudine	Longitudine
StA1	Centro di aggregazione sociale	Via Repubblica - Via XX Settembre	549595,8375	4365784,096	39° 26' 24,646" N	9° 34' 34,827" E
StA2	Istituto Comprensivo - Scuola Primaria - **C.O.C.**	Via Nazionale	549240,6861	4365740,276	39° 26' 23,298" N	9° 34' 19,959" E
StA3	Istituto Comprensivo - Scuola Secondaria di I grado	Via Nazionale	549148,9969	4365597,449	39° 26' 18,684" N	9° 34' 16,085" E
StA4	Scuola dell'infanzia	Via Mazzini	549132,9939	4366029,906	39° 26' 32,710" N	9° 34' 15,539" E
StA5	Scuola dell'infanzia "Mario Abbone"	Via San Giorgio	549895,3543	4365685,889	39° 26' 20,750" N	9° 34' 47,325" E
StA6	Istituto "Giuseppe Dessì" - Scuola Secondaria di II grado	Piazza Gallieo Gallei	550291,1933	4365295,912	39° 26' 8,666" N	9° 35' 3,783" E
StA7	Centro polivalente con studi medici di base	Via degli Olmi	551146,1244	4365494,857	39° 26' 14,938" N	9° 35' 39,600" E
StA8	Affittacamere "Bellevdere La Peonia"	Località Cristdu Podda - Santa Maria	551306,7808	4365762,557	39° 26' 24,236" N	9° 35' 46,243" E
StA9	Campeggio "Porto Corallo"	Località Porto Corallo	554816,6015	4366041,657	39° 26' 31,926" N	9° 38' 13,301" E
StA10	Ristorante "Il Bucaniere"	Via del Corallo	555077,1795	4367144,814	39° 27' 9,206" N	9° 38' 24,640" E
StA11	Foresteria Residence "Porto Corallo"	Via del Corallo	555020,8228	4367117,535	39° 27' 13,199" N	9° 38' 22,222" E
StA12	Azienda Agrituristica "Marongiu"	S. S. 125 (Vecchio tracciato) km 72 - Loc. Flumini Mortu	552031,2514	4367116,363	39° 27' 13,831" N	9° 36' 17,137" E
StA13	Bed & Breakfast "La Cantina"	S. S. 125 (Vecchio tracciato) km 73 - Loc. Nurazzolas	551905,6054	4368261,541	39° 27' 44,516" N	9° 36' 12,144" E
StA14	Hotel "Il Castello"	Strada Statale 125 (Vecchio tracciato) km 78	552517,1544	4372578,07	39° 30' 4,395" N	9° 36' 38,960" E

Cancelli

Codice	Tipo Cancello	Ubicazione	E	N	Latitudine	Longitudine
CA1-1AB	Accesso non consentito (Tipo A)	Strada Statale 125 (vecchio tracciato) - Cimitero	548799,056	4365405,56	39° 26' 12,532" N	9° 34' 1,399" E
CB1-1AB	Accesso consentito mezzi soccorso (Tipo B)	Strada Statale 125 (vecchio tracciato) - Cimitero	548808,9924	4365433,25	39° 26' 13,428" N	9° 34' 1,818" E
CA3-1D	Accesso non consentito (Tipo A)	Via Nazionale - Via Flumendosa	550163,8032	4365366,164	39° 26' 8,182" N	9° 35' 58,457" E
CB3-1D	Accesso consentito mezzi soccorso (Tipo B)	Via Nazionale - Via Flumendosa	550136,8156	4365330,896	39° 26' 8,869" N	9° 34' 57,327" E
CA4-1D	Accesso non consentito (Tipo A)	Strada Statale 125 (vecchio tracciato) - Strada Porto Corallo	551981,3431	4364334,44	39° 25' 3,592" N	9° 35' 56,764" E
CB4-1D	Accesso consentito mezzi soccorso (Tipo B)	Strada Statale 125 (vecchio tracciato) - Strada Porto Corallo	551031,7031	4365151,231	39° 26' 3,918" N	9° 35' 34,719" E
CA5-1C	Accesso non consentito (Tipo A)	Via San Giorgio	549930,8974	4365692,117	39° 26' 21,593" N	9° 34' 48,819" E
CB5-1C	Accesso consentito mezzi soccorso (Tipo B)	Via San Giorgio	549941,7446	4365682,398	39° 26' 21,206" N	9° 34' 49,205" E
CA6-1A	Accesso non consentito (Tipo A)	Via Giovanni Pascoli	548914,7541	4365805,595	39° 26' 25,484" N	9° 34' 8,341" E
CB6-1A	Accesso consentito mezzi soccorso (Tipo B)	Via Giovanni Pascoli	548917,8381	4365822,834	39° 26' 26,042" N	9° 34' 8,479" E
CA9-1LMNO	Accesso non consentito (Tipo A)	Strada Statale 125 (vecchio tracciato) Km. 79	552439,4488	4373150,465	39° 30' 22,978" N	9° 36' 35,668" E
CB9-1LMNO	Accesso consentito mezzi soccorso (Tipo B)	Strada Statale 125 (vecchio tracciato) Km. 79	552450,0665	4373150,379	39° 30' 21,352" N	9° 36' 29,299" E
CA10-1G	Accesso non consentito (Tipo A)	Strada Porto Corallo	553377,7881	4365105,365	39° 26' 1,817" N	9° 37' 12,840" E
CB10-1G	Accesso consentito mezzi soccorso (Tipo B)	Strada Porto Corallo	553402,9031	4365105,365	39° 26' 1,817" N	9° 37' 13,691" E
CA11-1GHIJKZ	Accesso non consentito (Tipo A)	Località Murera - Stagno Sa Praia	553235,6604	4366709,664	39° 26' 53,886" N	9° 37' 7,356" E
CB11-1GHIJKZ	Accesso consentito mezzi soccorso (Tipo B)	Località Murera - Stagno Sa Praia	553266,8472	4366696,568	39° 26' 53,519" N	9° 37' 8,741" E
CA12-1GHIJKZ	Accesso non consentito (Tipo A)	Località Porto Tramatzu	554819,8844	4366769,593	39° 26' 55,472" N	9° 38' 13,653" E
CB12-1GHIJKZ	Accesso consentito mezzi soccorso (Tipo B)	Località Porto Tramatzu	554793,8533	4366746,77	39° 26' 54,803" N	9° 38' 12,556" E
CA13-1HIJKZ	Accesso non consentito (Tipo A)	Residence Porto Corallo	555240,8543	4367667,449	39° 27' 24,499" N	9° 38' 31,532" E
CB13-1HIJKZ	Accesso consentito mezzi soccorso (Tipo B)	Residence Porto Corallo	555210,2267	4367633,086	39° 27' 23,067" N	9° 38' 30,237" E
CA15-1LM	Accesso non consentito (Tipo A)	Strada Statale 125 (vecchio tracciato) Km. 74	551949,8069	4369000,312	39° 28' 8,762" N	9° 36' 14,204" E
CB15-1LM	Accesso consentito mezzi soccorso (Tipo B)	Strada Statale 125 (vecchio tracciato) Km. 74	551930,2802	4369038,498	39° 28' 9,713" N	9° 36' 13,394" E
CA16-1MO	Accesso non consentito (Tipo A)	Strada Statale 125 (Nuovo tracciato) Km. 82	551167,6187	4371381,037	39° 29' 30,737" N	9° 35' 42,675" E
CB16-1MO	Accesso consentito mezzi soccorso (Tipo B)	Strada Statale 125 (Nuovo tracciato) Km. 82	551186,8633	4373407,434	39° 30' 31,585" N	9° 35' 43,491" E
CA17-1E	Accesso non consentito (Tipo A)	Strada Statale 125 (vecchio tracciato) Km. 72	551603,87	4367174,871	39° 27' 13,875" N	9° 35' 59,254" E
CB17-1E	Accesso consentito mezzi soccorso (Tipo B)	Strada Statale 125 (vecchio tracciato) Km. 72	551607,5836	4367275,566	39° 27' 15,842" N	9° 35' 59,427" E
CA18-1A1BC	Accesso non consentito (Tipo A)	Via Congiu	549277,1605	4366117,258	39° 26' 35,979" N	9° 34' 21,585" E
CB18-1A1BC	Accesso consentito mezzi soccorso (Tipo B)	Via Congiu	549283,0376	4366132,67	39° 26' 36,022" N	9° 34' 20,998" E
CA19-1C	Accesso non consentito (Tipo A)	Via Silvio Pellico - Via Eleonora d'Arborea	549484,7076	4366381,544	39° 26' 44,049" N	9° 34' 30,345" E
CB19-1C	Accesso consentito mezzi soccorso (Tipo B)	Via Silvio Pellico - Via Eleonora d'Arborea	549483,9365	4366394,911	39° 26' 44,482" N	9° 34' 30,309" E
CA20-1C	Accesso non consentito (Tipo A)	Via V. Sulis - Via Verdi	549674,4278	4366000,069	39° 26' 31,630" N	9° 34' 38,173" E
CB20-1C	Accesso consentito mezzi soccorso (Tipo B)	Via V. Sulis - Via Verdi	549676,8994	4365983,18	39° 26' 31,087" N	9° 34' 38,272" E
CA21-1F	Accesso non consentito (Tipo A)	Strada Statale 125 (Nuovo tracciato) Km. 51	549316,6847	4367543,951	39° 27' 21,788" N	9° 34' 23,018" E
CB21-1F	Accesso consentito mezzi soccorso (Tipo B)	Strada Statale 125 (Nuovo tracciato) Km. 51	549289,0595	4367532,936	39° 27' 21,112" N	9° 34' 22,456" E
CA22-1OPQ	Accesso non consentito (Tipo A)	Strada Statale 125 (vecchio tracciato) Km. 82	550473,3974	4375176,46	39° 31' 21,218" N	9° 34' 58,997" E
CB22-1OPQ	Accesso consentito mezzi soccorso (Tipo B)	Strada Statale 125 (vecchio tracciato) Km. 82	550517,4034	4375154,776	39° 31' 23,409" N	9° 35' 15,006" E
CA23-1PQ	Accesso non consentito (Tipo A)	Strada Statale 125 (vecchio tracciato) Km. 87	550424,0812	4379305,72	39° 33' 43,066" N	9° 35' 13,161" E
CB23-1PQ	Accesso consentito mezzi soccorso (Tipo B)	Strada Statale 125 (vecchio tracciato) Km. 87	550402,0609	4379307,696	39° 33' 43,122" N	9° 35' 14,752" E

Edifici e Luoghi Strategici

Tipo Edificio	Denominazione	E	N	Latitudine	Longitudine
Associazione Volontariato	Associazione di volontariato Onlus Coas-Casula	549219,169	4365789,787	39° 26' 24,908" N	9° 34' 19,072" E
Associazioni Volontariato	Volontari Protezione Civile Villaputzu - Sanitaria	549181,6972	4365880,677	39° 26' 27,865" N	9° 34' 17,327" E
Cave e impianti di lavorazione	Località Sant'Angelo	548429,651	4365689,77	39° 26' 21,826" N	9° 33' 46,018" E
Cave e impianti di lavorazione	Villaggio minerario di "Baccu Locci"	544630,122	4377752,767	39° 32' 52,190" N	9° 31' 18,301" E
Distributore Carburante	Stazione di Servizio ESSO	549048,511	4365612,178	39° 26' 19,183" N	9° 34' 11,869" E
Edifici Civili	Piazza	549326,5653	4365684,34	39° 26' 21,347" N	9° 34' 23,103" E
Edifici Civili	Municipio	549445,7094	4365660,488	39° 26' 17,424" N	9° 34' 28,487" E
Edifici di culto	Cappella di Santa Brigida	549466,8494	4365903,867	39° 26' 28,558" N	9° 34' 29,463" E
Edifici di culto	Chiesa Parrocchiale San Giorgio Martire	549616,2904	4365728,183	39° 26' 22,828" N	9° 34' 35,668" E
Edifici di culto	Cimitero di Villaputzu	548910,8874	4365446,987	39° 26' 13,853" N	9° 34' 6,085" E
Edifici di culto	Chiesa Parrocchiale di Santa Caterina d'Alessandria	549606,026	4365756,692	39° 26' 23,820" N	9° 34' 35,247" E
Edifici di culto	Oratorio del Rosario	549569,651	4365757,927	39° 26' 23,799" N	9° 34' 34,561" E
Edifici militari	Caserma dei Carabinieri	549965,5722	4365503,793	39° 26' 15,477" N	9° 34' 50,219" E
Edifici militari	Aeronautica Militare - Poligono Milit. Interforze Salto di Quirra	553585,9348	4372223,522	39° 29' 52,657" N	9° 37' 23,605" E
Infrastrutture di trasporto	Area portuale Porto Corallo	555071,5651	4365807,713	39° 26' 24,215" N	9° 38' 23,897" E
Presidio sanitario	Centro polivalente con studi medici di base	551146,5286	4365495,082	39° 26' 14,945" N	9° 35' 39,596" E
Presidio sanitario	Medico di base	549885,2918	4365441,329	39° 26' 13,464" N	9° 34' 31,026" E
Presidio sanitario	Medico di base	549910,734	4365512,9	39° 26' 15,771" N	9° 34' 47,937" E
Presidio sanitario	Medico di base	549464,3416	4365609,181	39° 26' 23,489" N	9° 34' 28,918" E
Presidio sanitario	Polambulatorio ASL 8 "San Marcellino" - **P.M.A.**	549040,8531	4365795,939	39° 26' 15,200" N	9° 34' 11,049" E
Presidio sanitario	Guardia Medica Turistica di Villaputzu	549924,4415	4365110,598	39° 26' 22,281" N	9° 34' 30,893" E
Presidio sanitario	Farmacia	549367,3013	4365686,219	39° 26' 21,519" N	9° 34' 25,241" E
Servizio idrico	Depuratore comunale	550366,7899	4365127,248	39° 26' 3,179" N	9° 35' 6,800" E
Servizio idrico	Consorzio di bonifica	551109,7469	4364968,059	39° 25' 58,831" N	9° 35' 37,942" E
Servizio idrico	Deposito idrico	550357,783	4365636,169	39° 26' 16,445" N	9° 35' 6,634" E
Specchi d'acqua	Stagno "Sa Praia"	553261,0824	4366775,344	39° 26' 23,579" N	9° 37' 6,180" E
Specchi d'acqua	Stagno "Praiee"	554053,4984	4372507,678	39° 30' 1,769" N	9° 37' 43,264" E
Specchi d'acqua	Lago artificiale "Baccu Locci"	545697,017	4377631,623	39° 32' 49,679" N	9° 32' 3,035" E

Sistema di Riferimento delle Coordinate
WGS 1984 UTM Zone32N (Projection: Transverse_Mercator, False_Easting: 500000, False_Northing: 0,000000, Central_Meridian: 9,000000, Scale_Factor: 0,999600, Latitude_Of_Origin: 0,000000 Linear Unit: Meter, GCS_WGS_1984, Datum: D_WGS_1984)

Scala 1:25.000